



Wir danken folgenden Sponsoren für die Unterstützung der Veranstaltung:

|                 |        |
|-----------------|--------|
| Desitin         | 1500 € |
| LivaNova        | 1500 € |
| Angelini        | 1250 € |
| Bial            | 1000 € |
| Dr. Schär/Kanso | 1000 € |
| Eisai           | 1000 € |
| Precisis        | 1000 € |
| UCB             | 1000 € |



### Leitung der Veranstaltung

Prof. Dr. Susanne Knake  
Prof. Dr. Katja Menzler

### Teilnehmergebühren / Punkte

Die Teilnahme ist kostenfrei.  
Beantragte Fortbildungspunkte: LÄK Hessen (4, A)  
DGfE (2)

### Veranstaltungsort

Stadthalle Marburg / Erwin-Piscator-Haus  
Biegenstraße 15, 35037 Marburg

**Bushaltestelle: Stadthalle**

### Veranstalter

Otto Loewi Stiftung e.V.

Verein zur Förderung von Forschung,  
Therapie und Ausbildung in der Neurologie



Otto Loewi Stiftung e. V.

Klinik für Neurologie / Universitätsklinikum Marburg  
Baldingerstraße, 35043 Marburg

Conventus Kongressmanagement & Marketing GmbH  
Frau Jutta Vach  
Phone +49 3641 31 16-365  
jutta.vach@conventus.de

### Ihr Kontakt zum Epilepsiezentrum Hessen:

#### So erreichen Sie uns:

Frau Jennifer Simon  
Telefon: 06421-5865348  
Email: [ezm@med.uni-marburg.de](mailto:ezm@med.uni-marburg.de)  
Email: [jennifer.simon@uk-gm.de](mailto:jennifer.simon@uk-gm.de)

#### Referenten:

Prof. Dr. Katja Menzler, Marburg  
Dr. Wiebke Hahn, Marburg  
PD Dr. Alexander Grote, Marburg  
Dr. Günter Krämer, Zürich  
Dipl. Psych. Dr. Iris Gorny, Marburg  
Dr. Anna Mueck, Gießen  
PD Dr. Susanne Schubert-Bast, Frankfurt

Im Rahmen der Veranstaltung wird ein kleiner Imbiss angeboten.  
Die Gesamtkosten der Veranstaltung belaufen sich auf etwa 9000 Euro.

Inhalte der Veranstaltung sind produkt- und dienstleistungsneutral gestaltet. Fördersummen und Interessenskonflikte werden im Rahmen der Veranstaltung und im endgültigen Programm veröffentlicht.



Otto Loewi Stiftung e.V.

Verein zur Förderung von Forschung,  
Therapie und Ausbildung in der Neurologie

EINLADUNG

## 26. Marburger Epilepsieabend

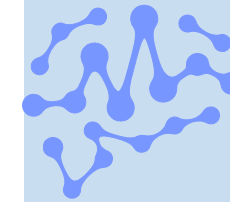

# EZH

## EPILEPSIEZENTRUM HESSEN

29. November 2023  
17.00 bis 21.00 Uhr  
Erwin-Piscator-Haus  
Präsenzveranstaltung

## Liebe Kolleginnen, liebe Kollegen,

ganz herzlich möchten wir Sie zum 26. Epilepsieabend ins vorweihnachtliche Marburg einladen.

Auch in diesem Jahr werden wieder klinische relevante Aspekte der Epilepsitherapie interaktiv besprochen. In diesem Jahr wird die neue Leitlinie zur Epilepsitherapie veröffentlicht sein, so dass ein Teil der Vorträge hier die praktisch relevanten Neuerungen zusammenfassen. Hierzu konnten wir auch in diesem Jahr wieder ausgewiesene regionale und überregionale Experten gewinnen, die wertvolle Tipps für den klinischen Alltag geben.

Natürlich bleibt wie immer viel Zeit für die Beantwortung Ihrer Fragen vor Ort.

Wir freuen uns auf spannende Vorträge und lebhaft Diskussionen sowie auf gute Gespräche mit Ihnen beim anschließenden Get together.

Mit herzlichen Grüßen aus Ihrem

Epilepsiezentrum Hessen

**Prof. Dr. Susanne Knake   Prof. Dr. Katja Menzler**

## Programm

**Teilnehmerregistrierung ab 16:30 Uhr**

**Moderation: Susanne Knake**

**17:00 Uhr – Epilepsie, Schlafstörungen oder Bewegungsstörungen – Klinische Differentialdiagnose**

Katja Menzler, Marburg

**17:30 Uhr – Effekte von Ernährung und Sport**

Wiebke Hahn, Marburg

**18:00 Uhr – Epilepsiechirurgie – Chancen und Möglichkeiten**

Alexander Grote, Marburg

**18:30 – 18:45 Uhr - PAUSE**

**18:45 Uhr – Die neue Führerscheinleitlinie 2023**

Günter Krämer, Zürich

**19:20 Uhr – Die neue Leitlinie Epilepsie – Wie setze ich die Empfehlungen zur neuropsychologischen Testung um?**

Iris Gorny, Marburg

**19:40 Uhr – Epilepsie und Begleiterkrankungen – Therapie von Affekt und Stimmung - Praxistipps**

Anna Mueck, Gießen

**20:00 Uhr – Praxis - Quiz – Therapie von Kindern und Jugendlichen – wie würden Sie entscheiden?**

Susanne Schubert-Bast, Frankfurt

**20:30 Uhr – Abschlussdiskussion**

**Anschließend Tagesausklang mit Gelegenheit zum fachlichen Austausch**

## Anmeldung

Jennifer Simon  
Epilepsiezentrum Hessen  
Klinik für Neurologie  
Baldingerstr.  
35043 Marburg

**E-Mail an: [jennifer.simon@uk-gm.de](mailto:jennifer.simon@uk-gm.de)**

Hiermit melde ich \_\_\_\_\_ Personen zum  
26. Marburger Epilepsieabend am 29.11.2023 an:

Name: \_\_\_\_\_

\_\_\_\_\_

Adresse: \_\_\_\_\_

\_\_\_\_\_

Email: \_\_\_\_\_

Tel: \_\_\_\_\_

EFN: \_\_\_\_\_

Es kann nur eine begrenzte Teilnehmerzahl zugelassen werden. Anmeldungen werden nach Anmeldungseingang berücksichtigt. Eine Teilnahme ist nur mit vorheriger Anmeldung und bei Angabe vollständiger Kontaktdaten möglich.

